



IBNU SANY BIN SAMSULBAHRI

136361

MOHLIZA BINTI MD. ALI

136388

NURUL ZUHEINNA BINTI TAN TECK FUI

136458

JURIANA BINTI ISMAIL

136365

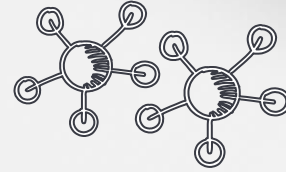

WANITA LUAR BANDAR DAN PERTANIAN





PENDAHULUAN

Di luar bandar, sistem pertanian diusahakan oleh lelaki dan wanita.

Sesetengah negara seperti Afrika dan Amerika Latin dicirikan oleh pertanian tebas dan bakar, sistem pertanian milik komuniti, penggunaan cangkul.



Selain kerja pembersihan tanah, kebanyakan kerja-kerja lain dilakukan oleh wanita yang menyara diri mereka sendiri dengan anak-anak.



Pada masa kini, pengelibatan lelaki dan wanita dalam pertanian dituntut oleh globalisasi dan berorientasikan pengetahuan.

Dalam pertanian luar bandar ini, telah wujud perbezaan peranan antara lelaki dan wanita.

Memasukkan wanita dalam agenda pembangunan adalah satu pendekatan yang muncul pada tahun 1960-an yang menuntut supaya wanita diberi perhatian dalam projek pembangunan.





PERBEZAAN PERANAN LELAKI
DAN WANITA DALAM PERTANIAN
LUAR BANDAR

WANITA
DULU, SEKARANG

DULU

- Peranan wanita adalah terhadap kepada peranan pembantu (supporting roles kepada kaum lelaki)
- Cth: Dalam perkerjaan sawah, wanita berperanan untuk membantu suami mereka menyemai, mengubah dan menuai.
- Dalam membangunkan keluarga, wanita berperanan untuk menghasilkan sumber makanan sendiri melalui kegiatan berkebun, membela ayam dan itik serta menjalankan tugas seperti mencucuk atap.

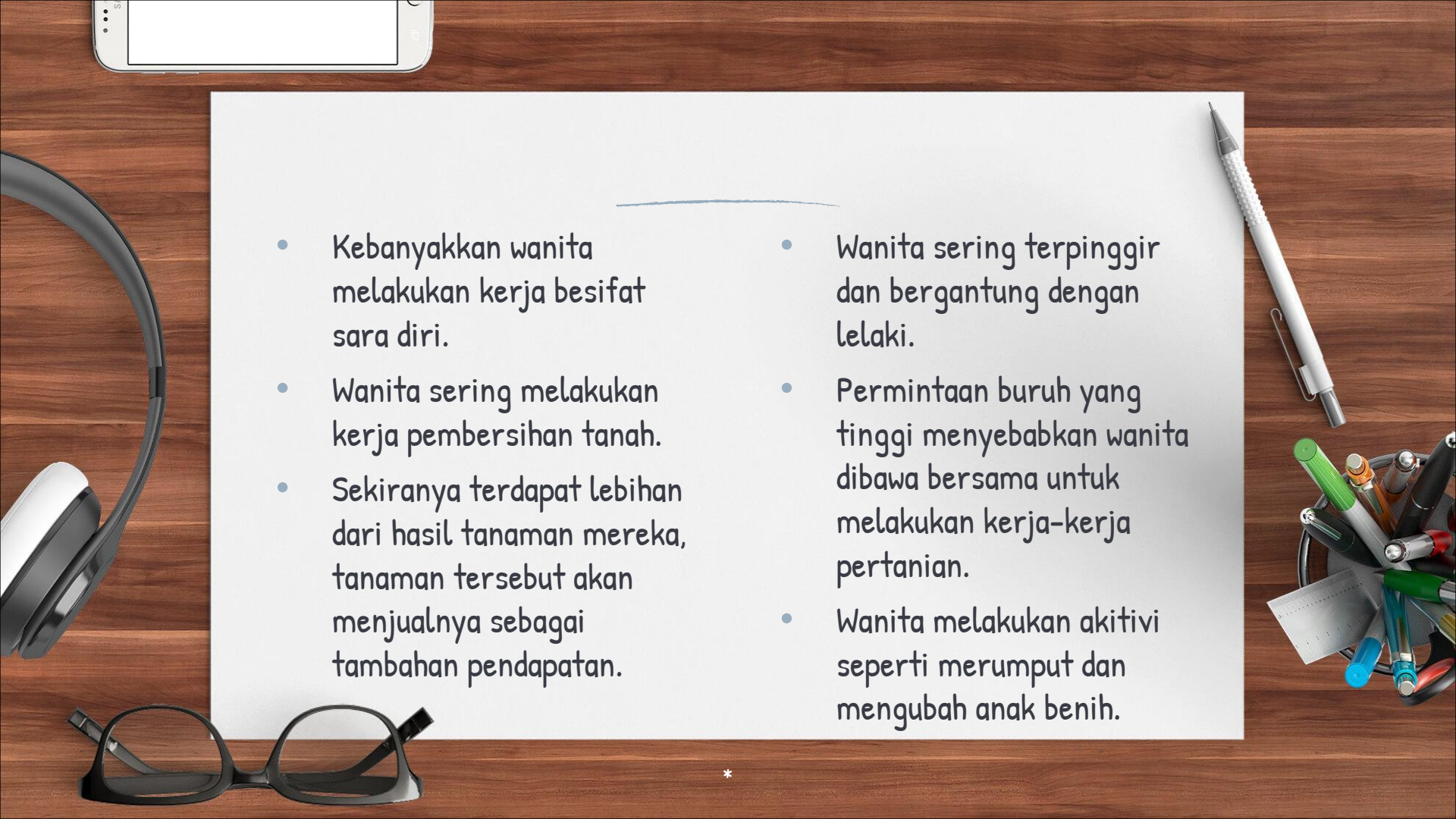
- 
- Kebanyakan wanita melakukan kerja besifat sara diri.
 - Wanita sering melakukan kerja pembersihan tanah.
 - Sekiranya terdapat lebih dari hasil tanaman mereka, tanaman tersebut akan menjualnya sebagai tambahan pendapatan.
 - Wanita sering terpinggir dan bergantung dengan lelaki.
 - Permintaan buruh yang tinggi menyebabkan wanita dibawa bersama untuk melakukan kerja-kerja pertanian.
 - Wanita melakukan akitivi seperti merumput dan mengubah anak benih.

SEKARANG

- Wanita lebih mementingkan pendidikan menyebabkan pengelibatan mereka dalam pertanian berkurang. Pemilihan pekerjaan lebih kepada profesional.
- Ada pun pertanian yang dijalankan oleh wanita adalah secara moden seperti kebun dapur, vertical farming, dan urban farm.
- Melalui aktiviti pertanian akan membuka ekonomi lain seperti IKS (pembuatan kerepek, kraftangan berasaskan rotan)



LELAKI
DULU, SEKARANG

DULU

- Kebanyakan buruh di ladang dimonopoli oleh lelaki.
- Lelaki mengusahakan pertanian dalam skala yang besar.
- Penggunaan alat pertanian yang lebih berat (cth: lembu, cangkul, mesin rumput, tombak)
- Tanaman yang diusahakan adalah pelbagai dan bertujuan untuk dikomersialkan (mendapatkan keuntungan).
- Mengusahakan pertanian secara ladang iaitu koko, getah, nanas dan sawit.

SEKARANG

- Sebahagian besar daripada mereka menjadi pengusaha ladang.
- Mengusahakan tanaman komersial secara global.
- Teknologi yang tinggi dalam pertanian meningkatkan pengeluaran tanaman (cth: jentera pertanian)
- Menjadi majikan dan memiliki pekerja serta mempunyai organisasi.



TERIMA KASIH