



WUS 101- TERAS KEUSAHAWANAN SEMESTER 1 2018/ 2019

LAPORAN JUALAN
DISEDIAKAN OLEH: KUMPULAN 33

MOHAMMAD HAFIZ BIN NURAI (141038)

MUHAMMAD ASNAWI BIN MARZUKI (141043)

NURUL FIKRAH BINTI AZIZ (141428)

PRISCILLA ENTAYANG ANAK MARCUS (143819)

NUR IFFAH RAFHANAH BINTI ABDUL MANAF (143485)

LAI YUNG LING



LOGO SYARIKAT



MISI

- MEMPELBAGAIKAN CITARASA KEPADA PELANGGAN
- MENJALANKAN PERNIAGAAN SECARA TELUS
- MEMUPUK KERJASAAMA ANTARA AHLI KUMPULAN

VISI

- MENINGKATKAN LAGI POTENSI PERNIAGAAN
- MENGEMBANGKAN PERNIAGAAN DENGAN SLOGAN
' SAYANGI BARANGAN TEMPATAN '

NAMA SYARIKAT : RizQ USM

TARIKH PENUBUHAN : 28 NOV 2018

NAMA RAKAN KONGSI : HAFIZ, AWIE, IFFAH, LAI, PRIS

JUMLAH MODAL : RM 99

PRODUK JUALAN EXPO : PERFUME, GELANG, PENCIL BOX, FACEMASK

PRODUK JUALAN ATAS TALIAN : IKAN KELI

STRUKTUR ORGANISI

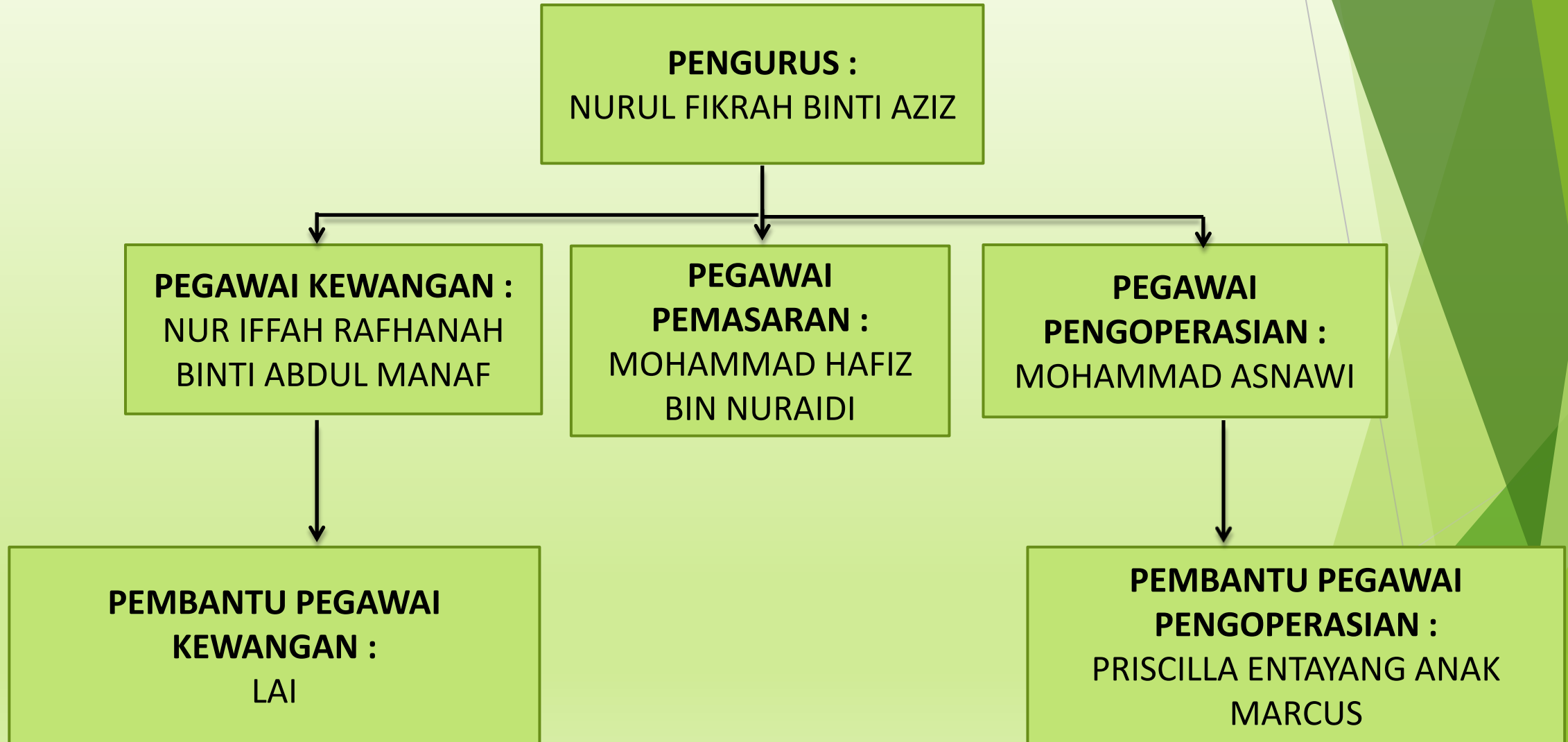

STRATEGI PEMASARAN-4P

- Strategi Produk: Produk menawarkan kegunaan yang memenuhi keperluan dan citarasa pengguna dengan mengambil kira kualiti produk dan harga yang ditawarkan kepada pengguna.
- Strategi Promosi: Penggunaan laman sosial sebagai kaedah pengiklanan melalui 'Instagram' dan 'Whatsapp' bagi menghebahkan produk jualan kami untuk menarik minat pengguna untuk membeli produk kami. Selain itu, kami juga telah mengadakan jualan ekspo untuk menjual produk kami kepada orang ramai secara bersemuka.
- Strategi 'Price' (harga): Kami menggunakan strategi harga daripada harga tinggi kepada harga rendah serta memberi diskaun kepada pembeli untuk menarik minat mereka untuk membeli produk jualan kami.
- Strategi Pemasaran:

BUKTI- PROMOSI SECARA ATAS TALIAN



Liked by lieyyz_ and 42 others

nfikrahaziz Hai awk2 semua.. Kt sini sy ad buat jualan sikit.. Sy jual ikan keli pedu

ANDA SEMUA WAJIB BELI

KNP?? Kerana ikan keli pedu yg diinovasikan dari usm sngt terjamin kebersihannya.. Kami para usahawan usm menjual produk yg diusahakan oleh komuniti tempatan

MARI BELI 🚩🚩🚩🚩🚩🚩

HARGA KELI PESU PERENCAH BAKAR HANYA RM12 SAHAJA

TIDAK TERMASUK HARGA POSTAGE

CEPAT REBUT GUYS!!! ANDA SEMUA BOLEH MASAK IKAN KELI PEDU DENGAN PELBAGAI CARA

BOLEH DIGORENG, BAKAR DAN MASAK. LEMAK CILI API

1 DLM 3 GUYSS

MANA NK DPT?? YG BERMINAT BOLEH PM TEPI SEKALI KELI PEDU SELAMANYA KELI PEDU 🥰🥰

BOLEH PM NO 01129436977-NURUL FIKRAH

#siswaniagausmcic

View 1 comment

22 SEPTEMBER • SEE TRANSLATION

JARINGAN PERHUBUNGAN PERNIAGAAN

Perniagaan ini telah membentuk jaringan hubungan dengan (senarai di bawah) kerana (nyatakan sebab mereka dipilih):

- A. Nama Pembekal : Maria Binti Abdul Jalil (dipilih kerana ia membekalkan produk secara percuma) dan Nurul Hasmida Binti Mat Hasan [dipilih kerana Nuru Hasmida merupakan pelajar Universiti Sains Malaysia (USM)]
- B. Pengeदार : Diri sendiri
- C. Usahawan lain : Tiada
- D. Bantuan lain : Motor digunakan untuk menghantar produk jualan ke tapak Exspo

PENGURUSAN RISIKO

Risiko yang dihadapi dan Langkah mengatasinya :

Jenis Risiko	Langkah Mengatasi
Pasaran: Kurang permintaan ke atas produk dan kebanyakan peniaga menjual produk yang sama	Membuat promosi dengan menurunkan harga produk dan memberi diskaun kepada pembeli
Alam Semulajadi: Panas	Pihak pengurusan telah menyediakan khemah sebagai tempat berteduh dan kami membawa payung untuk melindungi diri daripada panas
Operasi: Pemilihan pembekal	Meningkatkan komunikasi dua hala dan meyakinkan pembekal bahawa barangan yang diberi kepada kami akan dijaga dengan sebaiknya

JADUAL JUALAN EXPO DAN ONLINE



EXPO	RM	UNIT QB	RM PB	RM TB	UNIT QS	UNIT B	RM PS	RM HJ=QSXPS	RM KJ=HJ- KOM	RM KOM	RM UK=HJ-KJ
BARANG											
GELANG		23	3	69	8	15	4	32	24	0	8
POCKET PERFUME		42	NA	TNA	3	39	12	36	30.60	5.40	5.40
VICTORIA SECRET(B)		39	NA	TNA	3	36	39	117	99.45	17.55	17.55
VICTORIA SECRET (S)		4	NA	TNA	0	4	45	0	0	0	0
BROOCH S		444	NA	TNA	5	439	1	5	4.25	0.75	0.75
BROOCH B		99	NA	TNA	1	98	2	2	1.70	0.30	0.30
PIN		50	NA	TNA	1	49	2	2	1.70	0.30	0.30
FACEMASK		15	NA	TNA	1	14	3	3	2.50	0.50	0.50
PENCILBOX		10	2	20	4	6	3	12	8	0	4
JUMLAH EXPO		RM						209	172.20	24.80	36.80
								JUM HASIL	JUMKOSJ	RM	UKASAR
ONLINE											
IKAN KELI		10	8.50	85	10	0	12	120	85	0	35
JUMLAH ONLINE								120	85	0	35
								JUMHASIL	JUM KOSJ	RM	UKASAR
JUMLAH KESELURUHAN								329	257.20	24.80	71.80
								JUMHASIL	JUMKOSJ	RM	UKASAR

PRESTASI

UNTUNG BERSIH= RM329 (JUMHASIL) - RM257.20 (JUMKOSJ) - RM10 (SEWA) - RM5
(PENGANGKUTAN)
= RM56.80

UNTUNG KASAR = RM329 (JUMHASIL) - RM257.20 (JUMKOSJ)
= RM71.80

MODAL = RM 99

PULANGAN ATAS PELABURAN = UB/MODAL
=RM56.80/RM99
= 0.57%

MASALAH / KEKANGGAN DAN DUA PEMBELAJARAN UTAMA

MASALAH UTAMA ONLINE

- Sukar meraih kepercayaan pelanggan terhadap produk yang dijual
- Melayan kerenah pelanggan yang cerewet
- Masalah penghantaran produk kepada pembeli

MASALAH UTAMA JUALAN EKSPLO

- Ramai peniaga yang menjual produk yang sama
- Sukar menghabiskan jualan dengan waktu yang singkat

DUA PEMBELAJARAN UTAMA

- Perancangan Perniagaan mestilah diurus dengan teliti supaya dapat memperoleh keuntungan
- Komunikasi dua hala haruslah ditingkatkan bagi menarik minat pengguna yang datang ke gerai

GAMBAR HARI EXPO KEUSAHAWANAN WUS 101



BARANG YANG DIJUAL



SEKIAN, TERIMA KASIH